

ŘEZ A-A

M 1:50

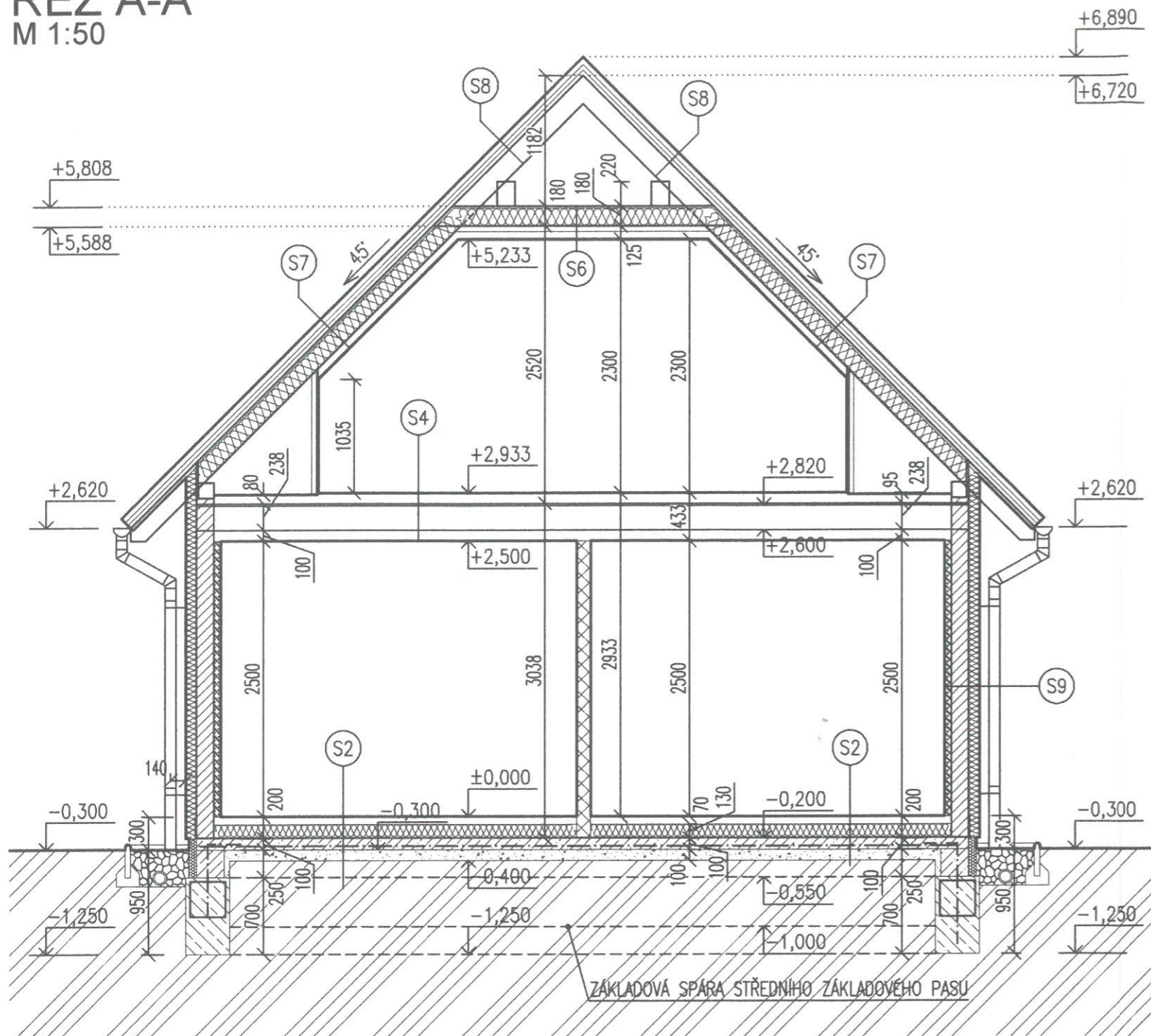

LEGENDA HMOT:

- SENDVIČOVÝ PANELOVÝ SYSTÉM, tl. 155 mm, OPATŘENÝ NA VNITŘNÍM LÍCI PAROZÁBRANOU
- OBKLAD STĚN SÁDROKARTONEM – NOSNÝ ROŠT tl. 50 mm, SÁDROKARTÓN tl. 12,5 mm
- SDK PŘÍČKA RIGIPS TL.100mm, SÁDROKARTÓN tl. 12,5 mm
- ZÁKLADOVÝ BETON C12/15
- ŽB DESKA S KARI SÍTÍ Ø 6/150/150mm, BETON C16/20
- HUTNĚNÝ PODSYP – ŠTĚRK TL. 150mm (FRAKCE 16/32mm)
- KAČÍREK – DRENÁŽ
- ZEMINA PŮVODNÍ
- ZATEPLENÍ ISOVER EPS 70F tl. 100 mm NA LEPICÍ TMEL tl. 5 mm, S OMÍTKOU tl. 7,5 mm
- ZATEPLENÍ ZÁKLADŮ POMOCÍ XPS tl. 60 mm NA LEPICÍ TMEL tl. 5 mm
- HYDROIZOLACE, PROTIRADONOVÁ IZOLACE



NEDÍLNOU SOUČÁSTÍ PD JE TECHNICKÁ ZPRÁVA!!!
 KÓTOVÁNO V KOORDINAČNÍCH ROZMĚRECH BEZ POVRCHOVÝCH ÚPRAV
 ±0,000 = PŮDORYS 1.NP = 348,200 m n.m.

POZNÁMKY:

- V CELÉM PODLAŽÍ BUDE PROVEDEN PODHLED POD STROPNÍ KONSTRUKCÍ POMOCÍ SDK DESEK tl. 12,5 mm.
- ÚROVEŇ SPODNÍHO LÍCE PODHLEDU SE NACHÁZÍ VE v. = +2,500 A +5,233 NAD ÚROVNÍ PODLAHY (TENTO NENÍ VE VÝKRESE KVŮLI ZVÝŠENÍ PŘEHLEDNOSTI ZAKRESLEN.
- NĚKTERÉ VNITŘNÍ ROZMĚRY A KÓTY JSOU Z DŮVODU NÁVAZNOSTI KONSTRUKCÍ ZAOKROUHLINY S PŘESNOSTÍ NA 5mm.
- VEŠKERÉ ROZMĚRY BUDE NUTNO PŘI PROVÁDĚNÍ PŘEMĚŘIT.
- KOLEM CELÉHO OBJEKTU (S VÝJIMKOU TERASY A VSTUPNÍHO PROSTORU) BUDE PROVEDEN OKAPOVÝ CHODNÍK ŠÍŘKY 600mm Z KAČÍRKU.
- PROVÁDĚNÍ A OSAZOVÁNÍ KONSTRUKCÍ BUDE REALIZOVÁNO PODLE TECHNOLOGICKÝCH PODKLADŮ VÝROBCE KONSTRUKCÍ.
- TATO DOKUMENTACE JE URČENA POUZE PRO STAVEBNÍ ŘÍZENÍ A NEMŮŽE BÝT POUŽITA JAKO PROVÁDĚCÍ DOKUMENTACE STAVBY!

| | | | | |
|--|--|--|--|---|
| VEDOUCÍ ZAKÁZKY | VYPRACOVAL | ZODPOVĚDNÝ PROJEKTANT | Ing. ALEŠ KANKIA Mgr. VLADAN KONDIOLKA PROJEKTOVÁ A INŽENÝRSKÁ ČINNOST VE VÝSTAVBĚ ul. Sportovní 47, 696 21 Prusánky ČKAIT 1005700 – Pozemní stavby IČ: 01360329 mob.: 775 292 632, e-mail: projekcerh@seznam.cz | |
| Mgr. Vladan Kondiolka | Ing. Aleš Kankia | Ing. Aleš Kankia | FORMÁT: | 2x44 |
| | | | DATUM: | 12/2017 |
| INVESTOR: | Jaroslav Feřstek, Prvomájová 530/76, PSČ: 322 00 Plzeň 5–Křimice | Martina Feřsteková, Prvomájová 530/76, PSČ: 322 00 Plzeň 5–Křimice | MÍSTO STAVBY: | Obec Útušice, k.ú. Útušice 775665, okres Plzeň – jih, parc. č. 26/2 |
| STAVBA: | NOVOSTAVBA RODINNÉHO DOMU | | | STUPEŇ DOKUMENTACE: DOKUMENTACE PRO OHláŠENÍ STAVBY |
| ČÁST P.D.: D.1 – ARCHITEKTONICKO–STAVEBNÍ ŘEŠENÍ | NÁZEV VÝKRESU: ŘEZ A-A | | | ZAKÁZKA ČÍSLO: C113/2017 |
| | MĚŘÍTKO: 1:50 | Č. VÝKRESU: D.1.05 | | |