

POHLEDY

M 1:100

POHLED JIŽNÍ

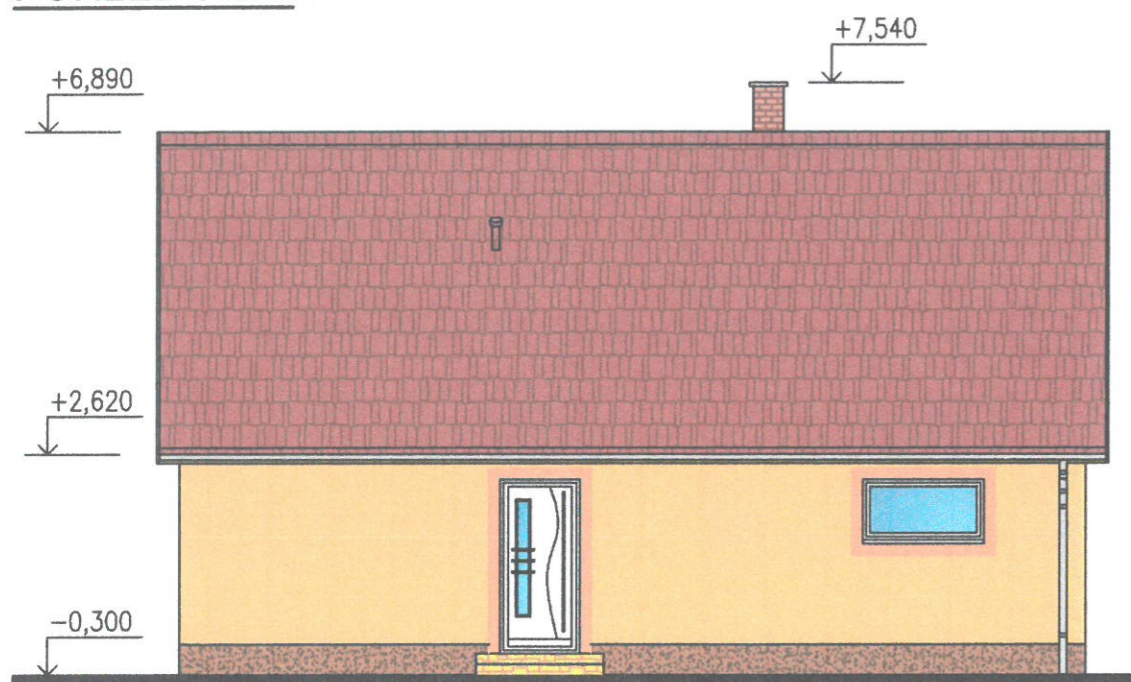

POHLED VÝCHODNÍ

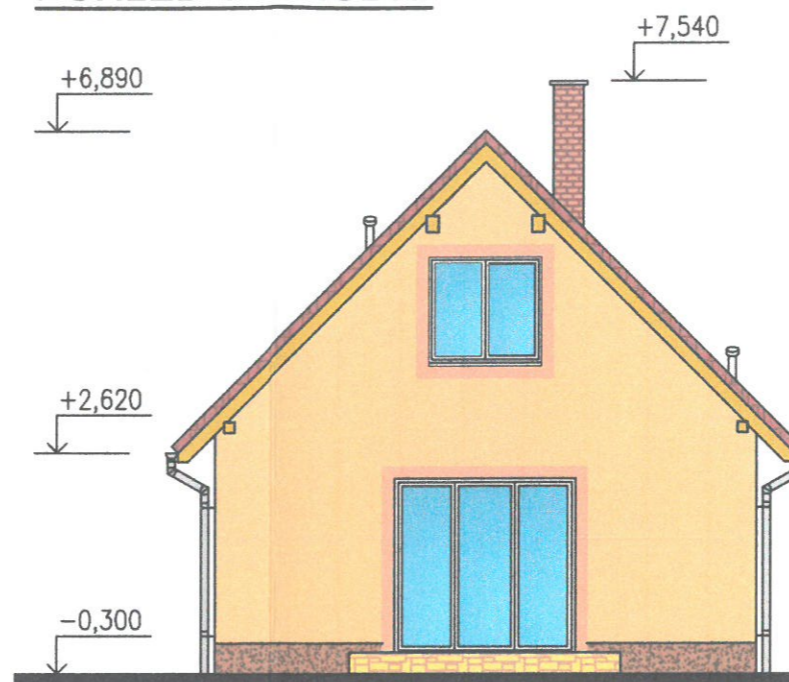

POHLED ZÁPADNÍ

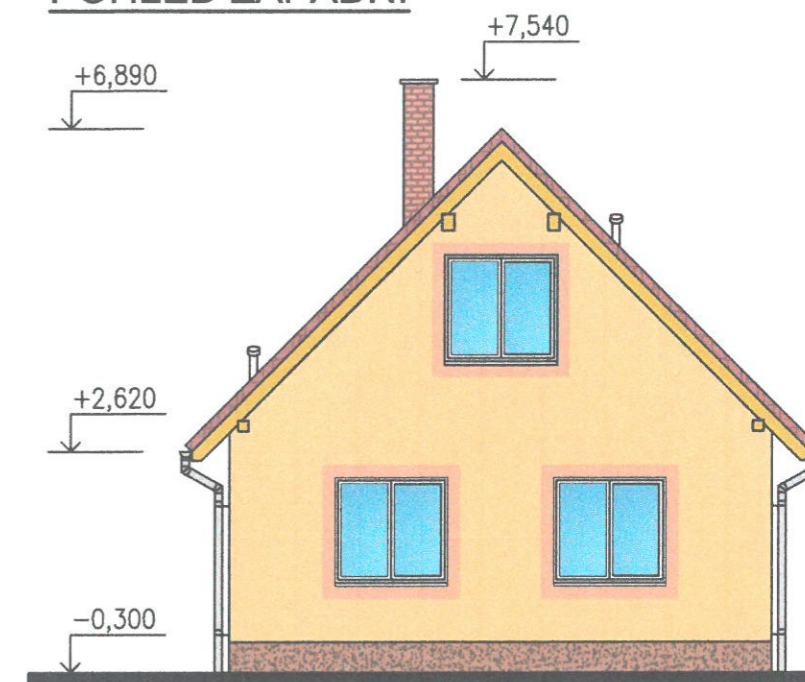

POHLED SEVERNÍ



LEGENDA HMOT:

-  OBKLAD KAMENNÝ
-  DEKORATIVNÍ MOZAIKOVÁ OMÍTKA
-  VNĚJŠÍ PROBARVENÁ FASÁDNÍ OMÍTKA
-  VNĚJŠÍ PROBARVENÁ FASÁDNÍ OMÍTKA
-  DŘEVĚNÉ LAZUROVANÉ PRVKY
-  STŘEŠNÍ KRYTINA
-  KLEMPÍŘ
-  PROSKLENÉ KONSTRUKCE



±0,000 = PŮDORYS 1.NP = 348,200 m n.m.

VEDOUCÍ ZAKÁZKY Mgr. Vladan Kondiolka	VYPRACOVAL Ing. Aleš Kankia	ZODPOVĚDNÝ PROJEKTANT Ing. Aleš Kankia	Ing. ALEŠ KANKIA Mgr. VLADAN KONDIOLKA PROJEKTOVÁ A INŽENÝRSKÁ ČINNOST VE VÝSTAVBĚ ul. Sportovní 47, 696 21 Prušánky ČKAIT 1005700 – Pozemní stavby IČ: 01360329 mob.: 775 292 632, e-mail: projekcerh@seznam.cz	
INVESTOR:	Jaroslav Feřstek, Prvomájová 530/76, PSČ: 322 00 Plzeň 5–Křimice	Martina Feřsteková, Prvomájová 530/76, PSČ: 322 00 Plzeň 5–Křimice	FORMÁT:	2xA4
MÍSTO STAVBY:	Obec Útušice, k.ú. Útušice 775665, okres Plzeň – jih, parc. č. 26/2		DATUM:	12/2017
STAVBA:	NOVOSTAVBA RODINNÉHO DOMU		STUPEŇ DOKUMENTACE: DOKUMENTACE PRO OHLÁŠENÍ STAVBY	
ČÁST P.D.: D.1 – ARCHITEKTONICKO-STAVEBNÍ ŘEŠENÍ			ZAKÁZKA ČÍSLO:	C113/2017
NÁZEV VÝKRESU: POHLEDY			MĚŘÍTKO: 1:100	Č. VÝKRESU D.1.07