

LEGENDA MÍSTNOSTÍ:

číslo	označení místnosti	placha (m <sup>2</sup> )	podlaha	poznámka
0.1	SKLEP 1	19,71	bet.mazanina	
0.2	SKLEP 2	5,83	bet.mazanina	

LEGENDA:

- STÁVAJÍCÍ KONSTRUKCE
- KAMENNÉ ZDIVO

ZODP.PROJEKTANT	PROJEKTANT	KRESLIL	
ing.arch.Václav FRANĚK			
STAVEBNÍK: IMRICH BODIŠ č.p. 23, 349 01 Kostelec			
PROJEKTANT: EGF, spol.s r.o., Na Tržišti 862, Sušice 342 01			
MÍSTO STAVBY: MARŠOVICE	KRAJ: PLZEŇSKÝ	DATUM: 12/2017	
AKCE: STAVEBNÍ ÚPRAVY A PŘÍSTAVBA RODINNÉHO DOMU č.p. 6 MARŠOVICE PROJEKTOVÁ DOKUMENTACE			STUPEŇ PD: DSP
			Č.ZAKÁZKY: 2/18
			MĚŘITKO: 1:100
OBSAH: PŮDORYS 1.PP		VÝKRES: 1	

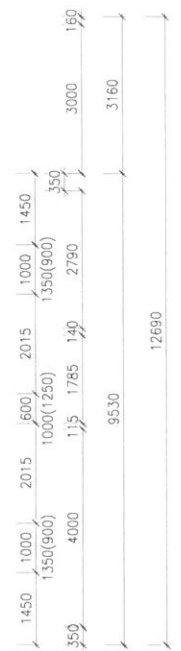
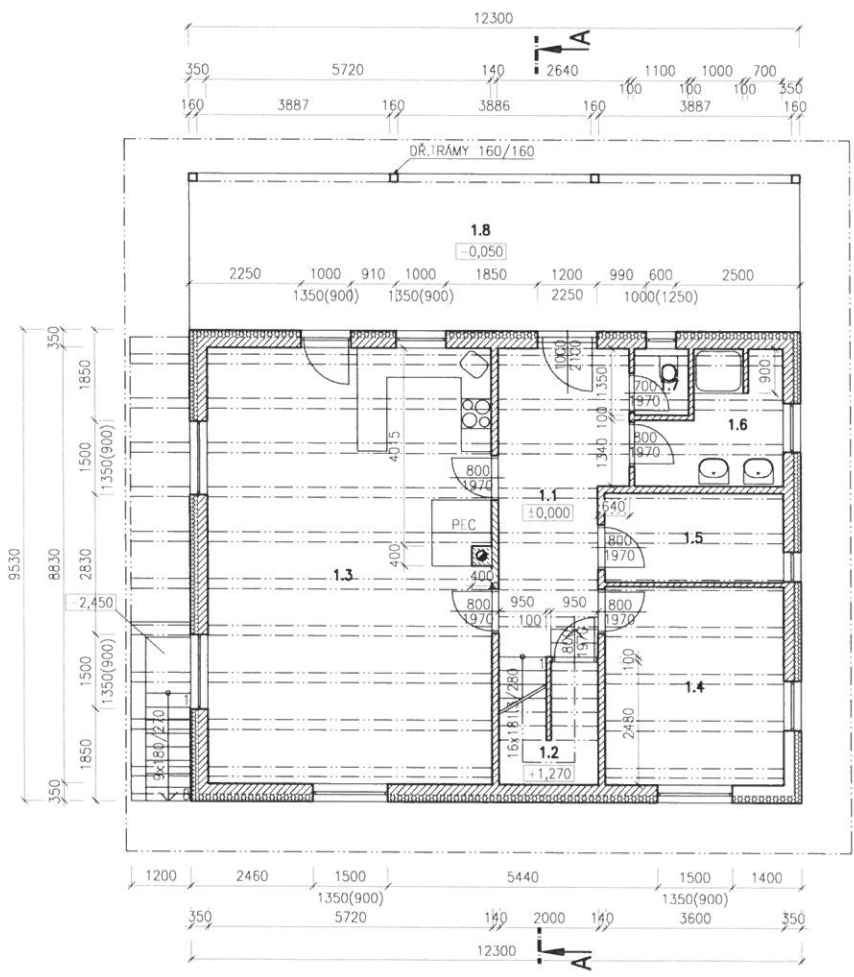

LEGENDA MÍSTNOSTÍ:

číslo	označení místnosti	plocha (m <sup>2</sup> )	podlaha	poznámka
1.1	CHODBA	14,28	vinil	
1.2	KOMORA	3,30	vinil	
1.3	OBYTNÝ PROSTOR	50,35	vinil	
1.4	LOŽNICE	14,40	vinil	
1.5	ŠATNA	6,48	vinil	
1.6	KOUPELNA	6,54	ker. dlažba	ker. obklad v=2,0m
1.7	WC	1,48	ker. dlažba	ker. obklad v=2,0m
1.8	ZAVĚTRÍ	38,76	zámk.dlažba	

- LEGENDA:
- STÁVAJÍCÍ KONSTRUKCE
  - SENDVIČOVÁ DŘEVĚNÁ KONSTRUKCE
  - SENDVIČOVÁ DŘEVĚNÁ KONSTRUKCE PÁSADA - DŘEVĚNÝ OBKLAD
  - SENDVIČOVÁ DŘEVĚNÁ KONSTRUKCE PÁSADA - ŠTĚRKOVÁ OMÍTKA
  - KAMENNÉ ZDIVO
  - KOMINOVÉ TVÁRNICE - SYSTÉM SCHIEDEL
  - CIEHLNÉ ZDIVO

ZOOP. PROJEKTANT	PROJEKTANT	KRESLIL	
ing.arch.Václav FRANĚK			
STAVEBNÍK:	IMRICH BODIŠ č.p. 23, 349 01 Kostelec		
PROJEKTANT:	EGF, spol.s r.o., Na Tržišti 862, Sušice 342 01		
MÍSTO STAVBY:	MARŠOVICE	KRAJ:	PLZEŇSKÝ
		DATUM:	12/2017
AKCE:	STAVEBNÍ ÚPRAVY A PŘÍSTAVBA RODINNÉHO DOMU č.p. 6 MARŠOVICE PROJEKTOVÁ DOKUMENTACE		STUPEŇ PD: DSP
		Č.ZAKAZKY:	2/18
		MĚŘÍTKO:	1:100
OBSAH:	PŮDORYS 1.NP	VÝKRES:	2

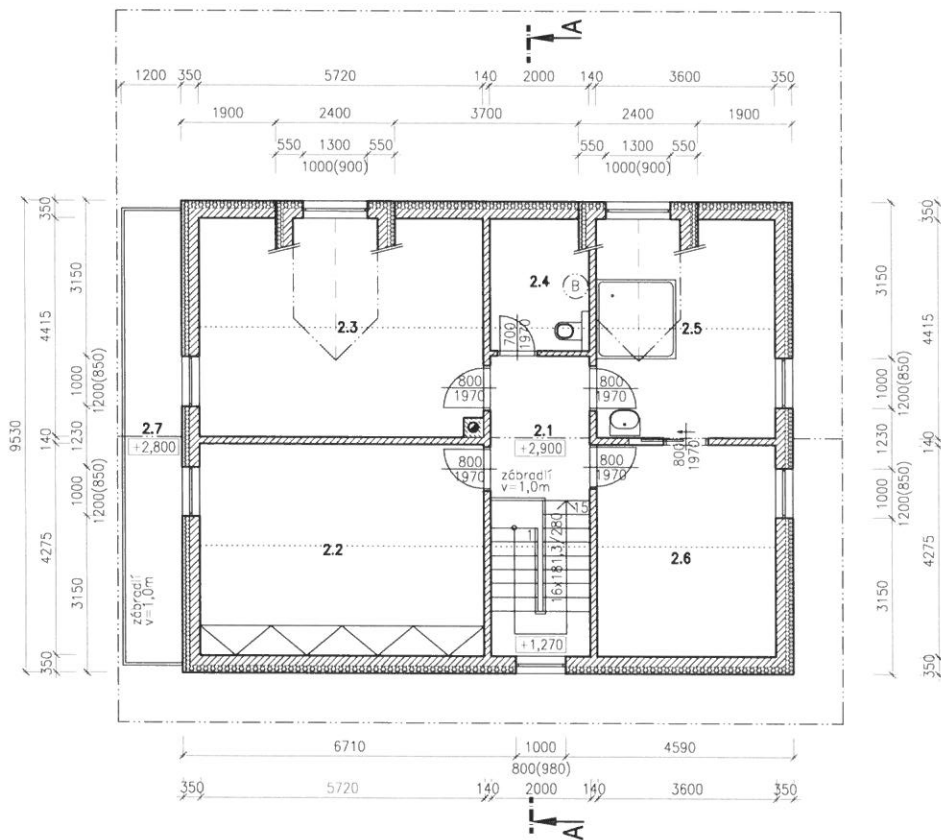

**LEGENDA MÍSTNOSTÍ:**

číslo	označení místnosti	plocha (m <sup>2</sup> )	podlaha	poznámka
2.1	CHODBA	6,15	vinil	
2.2	PRACOVNA	24,45	vinil	
2.3	LOŽNICE	25,09	vinil	
2.4	WC + TZB	5,03	vinil	
2.5	KOUPELNA	15,89	ker. dlažba	ker. obklad v=2,0m
2.6	ŠATNA	15,39	vinil	
2.7	LODŽIE	11,07	prkna	

- LEGENDA:**
- STÁVAJÍCÍ KONSTRUKCE
  - SĚNĎVIČOVÁ DŘEVĚNÁ KONSTRUKCE
  - SĚNĎVIČOVÁ DŘEVĚNÁ KONSTRUKCE PÁŠADA - DŘEVĚNÝ OBKLAD
  - SĚNĎVIČOVÁ DŘEVĚNÁ KONSTRUKCE PÁŠADA - ŠTĚRKOVÁ OMÍTKA
  - KAMENNÉ ZDIVO
  - KAMINOVÉ TVÁRNICE - SYSTÉM SCHIEDEL

ZODP.PROJEKTANT	PROJEKTANT	KRESLIL		
ing.arch.Václav FRANĚK				
STAVEBNÍK:	IMRICH BODIŠ č.p. 23, 349 01 Kostelec			
PROJEKTANT:	EGF, spol.s r.o., Na Tržišti 862, Sušice 342 01			
MÍSTO STAVBY:	MARŠOVICE	KRAJ:	PLZEŇSKÝ	
AKCE:	STAVEBNÍ ÚPRAVY A PŘÍSTAVBA RODINNÉHO DOMU č.p. 6 MARŠOVICE PROJEKTOVÁ DOKUMENTACE		DATUM:	12/2017
			STUPEŇ PD:	DSP
		Č.ZAKÁZKY:	2/18	
		MĚŘÍTKO:	1:100	
OBSAH:	PŮDORYS 2.NP	VÝKRES:	3	

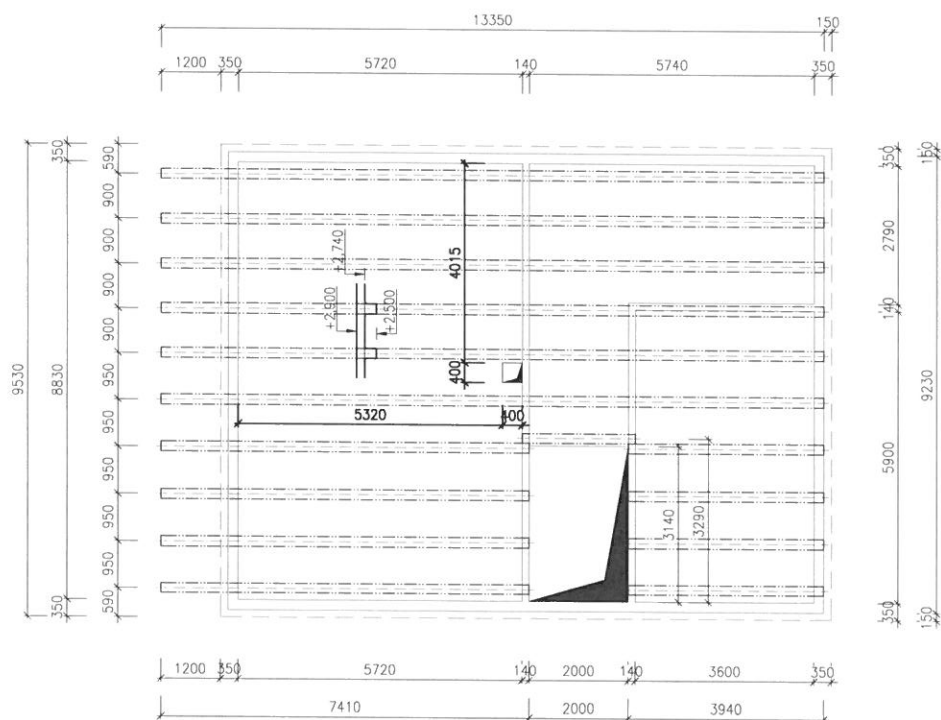

**STROPNÍ KONSTRUKCE V 1.NP:**

- STROP V 1.NP JE TVOŘEN DŘEVĚNÝMI TRÁMY – BSH PROFILY
- TRÁMY BUDOU ULOŽENY VE SMĚRU PŘÍČNÉ OSY OBJEKTU S MIN. ULOŽENÍM NA NOSNOU STĚNU 200mm NA OBOU KONCÍCH

ZODP.PROJEKTANT	PROJEKTANT	KRESLIL	
ing.arch.Václav FRANĚK			
STAVEBNÍK: IMRICH BODIŠ č.p. 23, 349 01 Kostelec			
PROJEKTANT: EGF, spol.s r.o., Na Tržišti 862, Sušice 342 01			
MÍSTO STAVBY: MARŠOVICE	KRAJ: PLZEŇSKÝ	DATUM: 12/2017	
AKCE: STAVEBNÍ ÚPRAVY A PŘÍSTAVBA RODINNÉHO DOMU č.p. 6 MARŠOVICE			STUPEŇ PD: DSP
PROJEKTOVÁ DOKUMENTACE			Č.ZAKÁZKY: 2/18
OBSAH: VÝKRES STROPU			MĚŘÍTKO: 1:100
			VÝKRES: 6

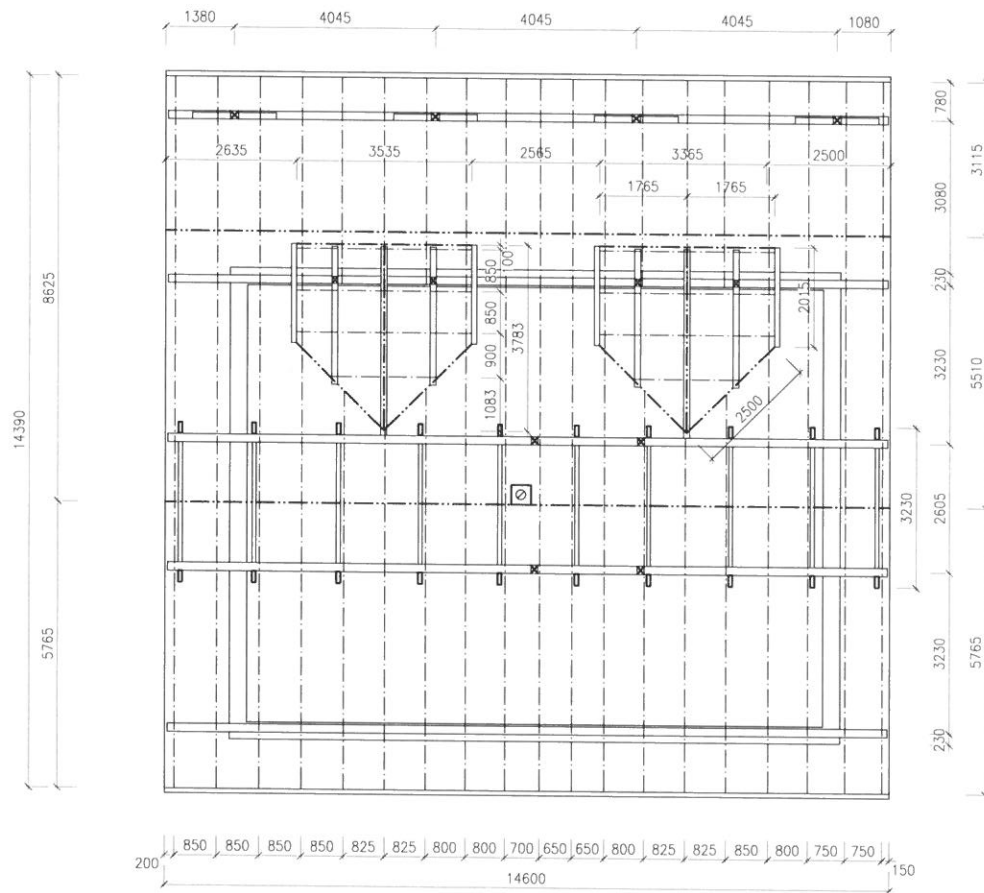

Pozednice bude kolovna do nosných prvků svislých konstrukcí ocelovými kolovými  $\delta$  1m.

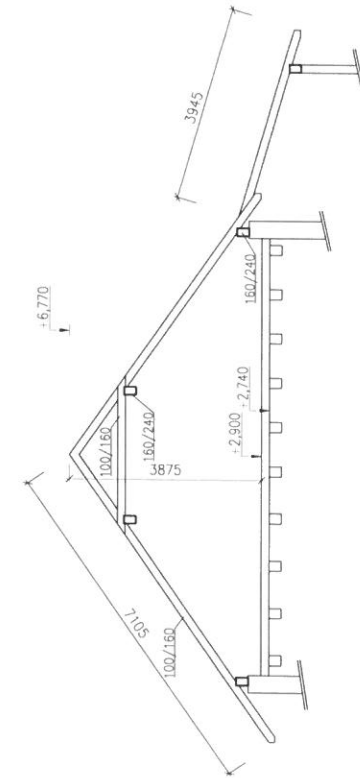

ZODP.PROJEKTANT	PROJEKTANT	KRESLIL	
ing.arch.Václav FRANĚK			
STAVEBNÍK:	IMRICH BODIŠ č.p. 23, 349 01 Kostelec		
PROJEKTANT:	EGF, spol.s r.o., Na Tržišti 862, Sušice 342 01		
MÍSTO STAVBY:	MARŠOVICE	KRAJ: PLZEŇSKÝ	DATUM: 12/2017
AKCE:	STAVEBNÍ ÚPRAVY A PŘÍSTAVBA RODINNÉHO DOMU č.p. 6 MARŠOVICE		STUPEŇ PD: DSP
	PROJEKTOVÁ DOKUMENTACE		Č.ZAKÁZKY: 2/18
			MĚŘITKO: 1:100
OBSAH:	KROV		VÝKRES: 5

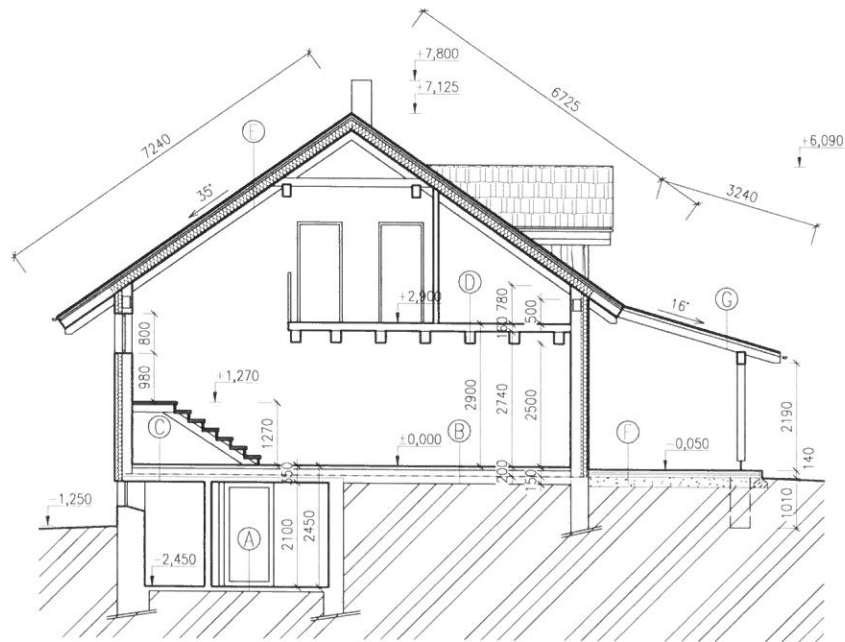

(A) STÁVAJÍCÍ KONSTRUKCE PODLAHY

(B) PODLAHOVÁ KRYTINA 10  
 BETONOVÁ MAZANINA 60  
 TEPELNÁ IZOLACE 120  
 HYDROIZOLACE 5  
 VYROVNÁVACÍ BET. MAZANINA 50-150  
 KARI SÍŤ  
 STÁVAJÍCÍ KONSTRUKCE PODLAHY

(C) PODLAHOVÁ KRYTINA 10  
 BETONOVÁ MAZANINA 70  
 TEPELNÁ IZOLACE 120  
 HYDROIZOLACE 5  
 VYROVNÁVACÍ BET. MAZANINA 50-150  
 KARI SÍŤ  
 STÁVAJÍCÍ KONSTRUKCE STROPU

(D) PODLAHOVÁ KRYTINA 20  
 BETONOVÁ MAZANINA 50  
 TEPELNÁ IZOLACE 30  
 KROČEJOVÁ IZOLACE 30  
 OSB DESKY 25  
 STROPNÍ DŘEVĚNÉ TRÁMY 160/240

(E) STŘEŠNÍ KRYTINA BRAMAC 40/60  
 LAIT 40  
 KONTRALAIT 40  
 IZOLAČNÍ SYSTÉM  
 PANELE S PIR (PUR) PĚNOU 160  
 HOBILOVANÁ PRKNA P+D 20  
 HOBILOVANÉ KROKVE 100/160

(F) BETONOVÁ DLAŽBA 80  
 DŘEVĚNÉ KAMENIVO 4-8mm 30  
 DŘEVĚNÉ KAMENIVO 8-16mm 50  
 DŘEVĚNÉ KAMENIVO 0-63mm 200  
 ZHUTNĚNÝ TERÉN

(G) STŘEŠNÍ KRYTINA BRAMAC 40/60  
 LAIT 40  
 KONTRALAIT 40  
 BEDNÍCÍ PRKNA 20  
 KROKVE

ZODP.PROJEKTANT	PROJEKTANT	KRESLIL	
ing.arch.Václav FRANĚK			
STAVEBNÍK: IMRICH BODIŠ č.p. 23, 349 01 Kostelec			
PROJEKTANT: EGF, spol.s r.o., Na Tržišti 862, Sušice 342 01			
MÍSTO STAVBY: MARŠOVICE	KRAJ: PLZEŇSKÝ	DATUM: 12/2017	
AKCE: STAVEBNÍ ÚPRAVY A PŘÍSTAVBA RODINNÉHO DOMU č.p. 6 MARŠOVICE PROJEKTOVÁ DOKUMENTACE		STUPEŇ PD: DSP	
		Č.ZAKÁZKY: 2/18	
		MĚŘITKO: 1:100	
OBSAH: ŘEZ A - A		VÝKRES: 4	

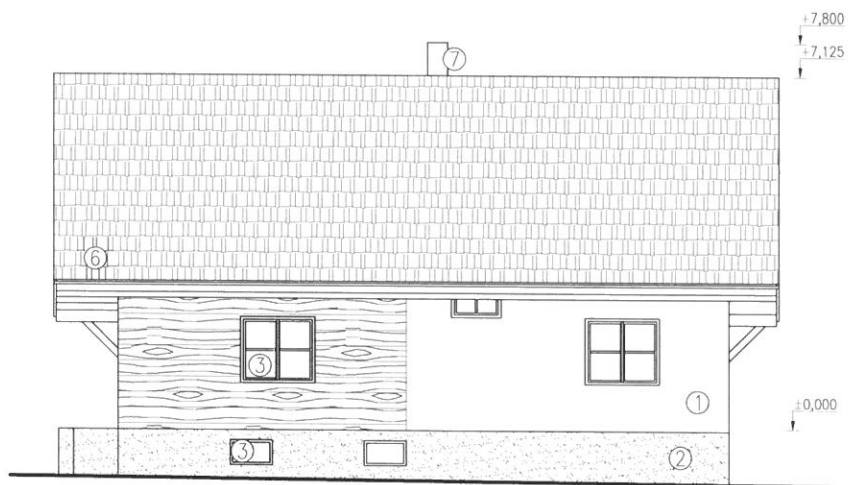

POHLED SEVEROVÝCHODNÍ



POHLED SEVEROZÁPADNÍ

LEGENDA:

- ① - sítěrková omítka, barva ve světlém odstínu
- ② - kamenný obklad soklu
- ③ - okna dřevěná, barva hnědá
- ④ - dřevěné dveře, barva hnědá
- ⑤ - dřevěný obklad, barva hnědá
- ⑥ - lašková krytina, barva hnědočerná
- ⑦ - oplechování
- ⑧ - dřevěné roubení, barva hnědá

- viditelné lesořské prvky - oholované
- dřevěné prvky s jednotným barevným nátlérem - lazurovací lak středně hnědá
- klempířské prvky z pozink plechu s povrchovou úpravou

ZODP.PROJEKTANT	PROJEKTANT	KRESLIL		
ing.arch.Václav FRANĚK				
STAVEBNÍK:	IMRICH BODIŠ č.p. 23, 349 01 Kostelec			
PROJEKTANT:	EGF, spol.s r.o., Na Tržišti 862, Sušice 342 01			
MÍSTO STAVBY:	MARŠOVICE	KRAJ: PLZEŇSKÝ	DATUM:	12/2017
AKCE:	STAVEBNÍ ÚPRAVY A PŘÍSTAVBA RODINNÉHO DOMU č.p. 6 MARŠOVICE PROJEKTOVÁ DOKUMENTACE		STUPEŇ PD:	DSP
			Č.ZAKÁZKY:	2/18
			MĚŘÍTKO:	1:100
OBSAH:	POHLED SEVEROVÝCHODNÍ A SEVEROZÁPADNÍ		VÝKRES:	7

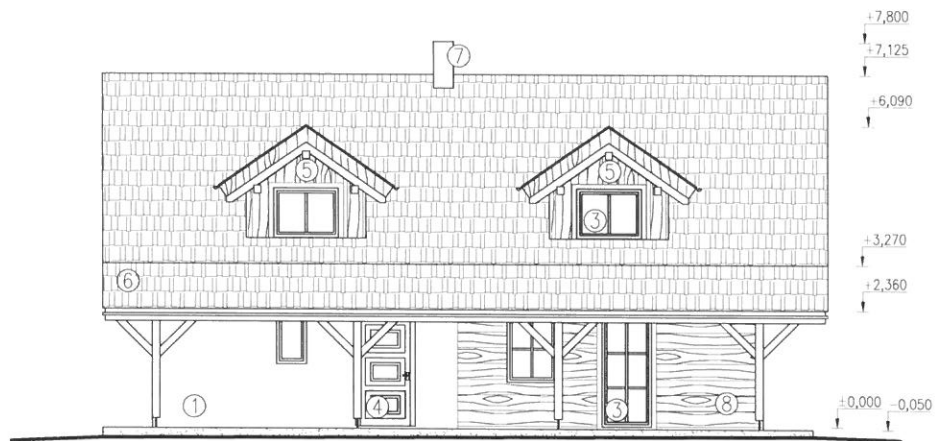

POHLED JIHOZÁPADNÍ

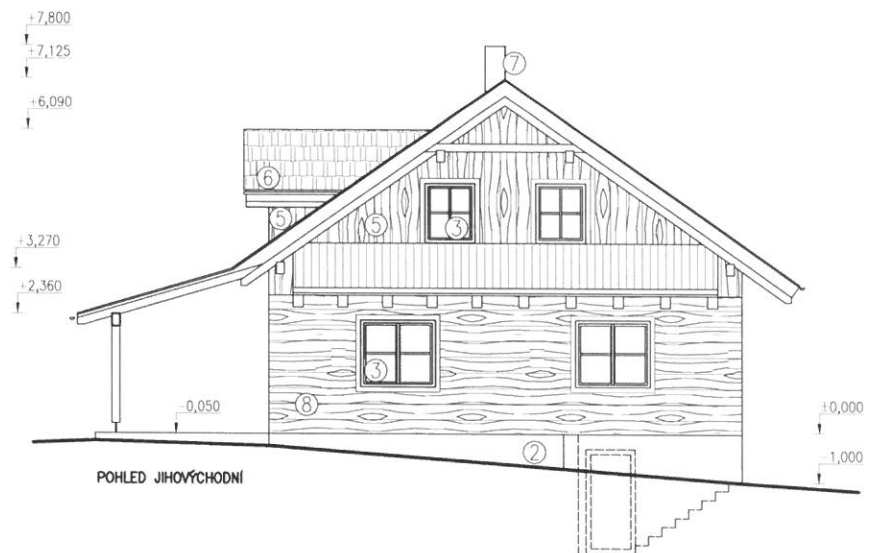

POHLED JIHOVÝCHODNÍ

LEGENDA:

- ① - sítěrková omítka, barva ve světlém odstínu
- ② - kamenný obklad soklu
- ③ - okna dřevěná, barva hnědá
- ④ - dřevěné dveře, barva hnědá
- ⑤ - dřevěný obklad, barva hnědá
- ⑥ - lašková krylina, barva hnědočerná
- ⑦ - oplechování
- ⑧ - dřevěné roubení, barva hnědá

- viditelné lesačské prvky - ohoblované
- dřevěné prvky s jednotným barevným nátěrem - lazurovací lak středně hnědý
- klempířské prvky z pozink plechu s povrchovou úpravou

ZODP.PROJEKTANT	PROJEKTANT	KRESLIL		
ing.arch.Václav FRANĚK				
STAVEBNÍK: IMRICH BODIŠ č.p. 23, 349 01 Kostelec				
PROJEKTANT: EGF, spol.s r.o., Na Tržišti 862, Sušice 342 01				
MÍSTO STAVBY: MARŠOVICE			KRAJ: PLZEŇSKÝ	DATUM: 12/2017
AKCE: STAVEBNÍ ÚPRAVY A PŘÍSTAVBA RODINNÉHO DOMU č.p. 6 MARŠOVICE PROJEKTOVÁ DOKUMENTACE				STUPEŇ PD: DSP
				Č.ZAKÁZKY: 2/18
				MĚŘÍTKO: 1:100
OBSAH: POHLED SEVEROVÝCHODNÍ A SEVEROZÁPADNÍ				VÝKRES: 8



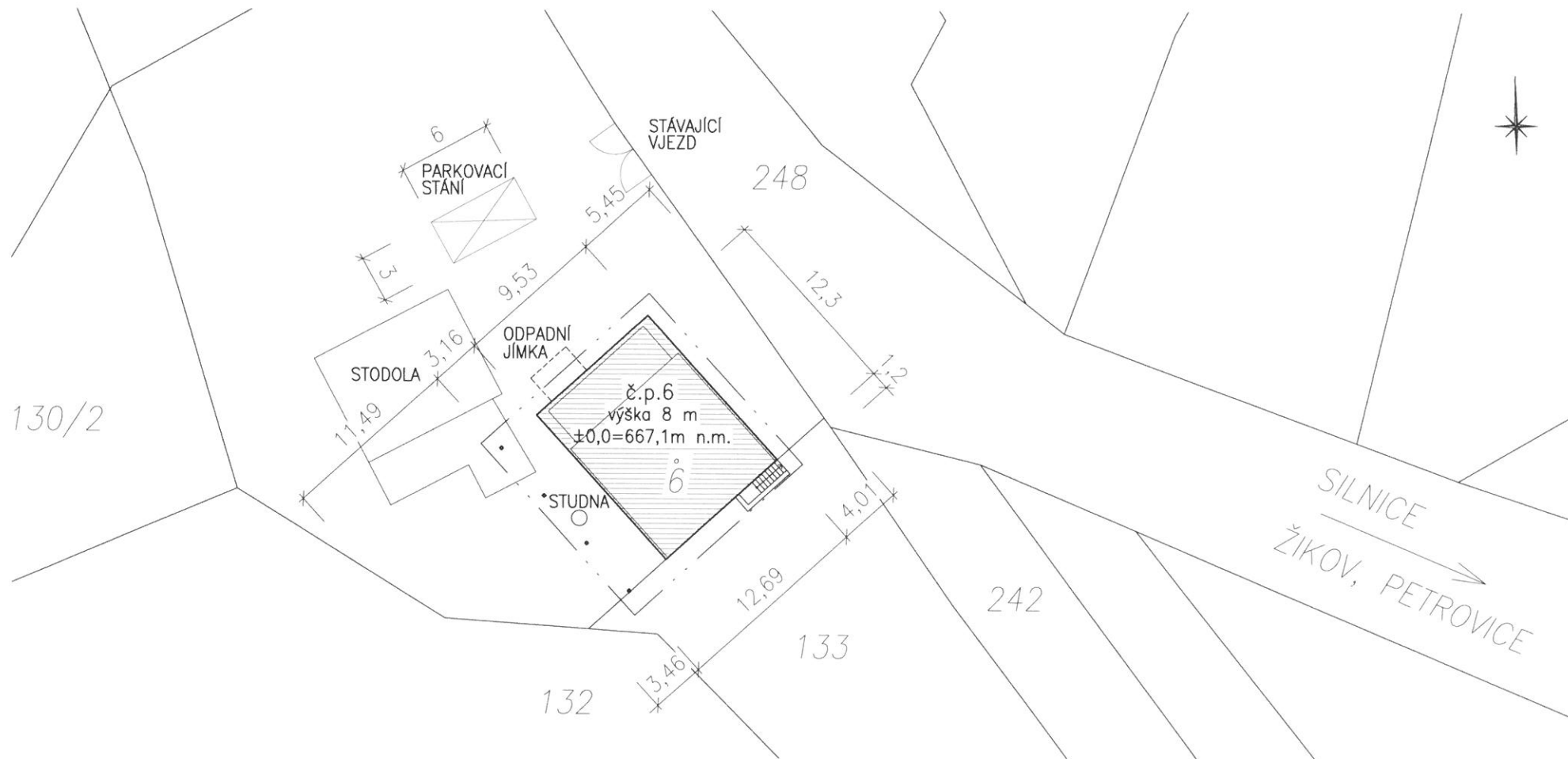

ZODP. PROJEKTANT	PROJEKTANT	KRESLIL	
ing. arch. Václav FRANĚK			
STAVEBNÍK: IMRICH BODIŠ č.p. 23, 349 01 Kostelec			
PROJEKTANT: EGF, spol.s r.o., Na Tržišti 862, Sušice 342 01			
MÍSTO STAVBY: MARŠOVICE	KRAJ: PLZEŇSKÝ	DATUM: 12/2017	
AKCE: STAVEBNÍ ÚPRAVY A PŘÍSTAVBA RODINNÉHO DOMU č.p. 6 MARŠOVICE			STUPEŇ PD: DSP
PROJEKTOVÁ DOKUMENTACE			Č. ZAKÁZKY: 2/18
OBSAH: KOORDINAČNÍ SITUAČNÍ VÝKRES			MĚŘÍTKO: 1:500
			VÝKRES: C3

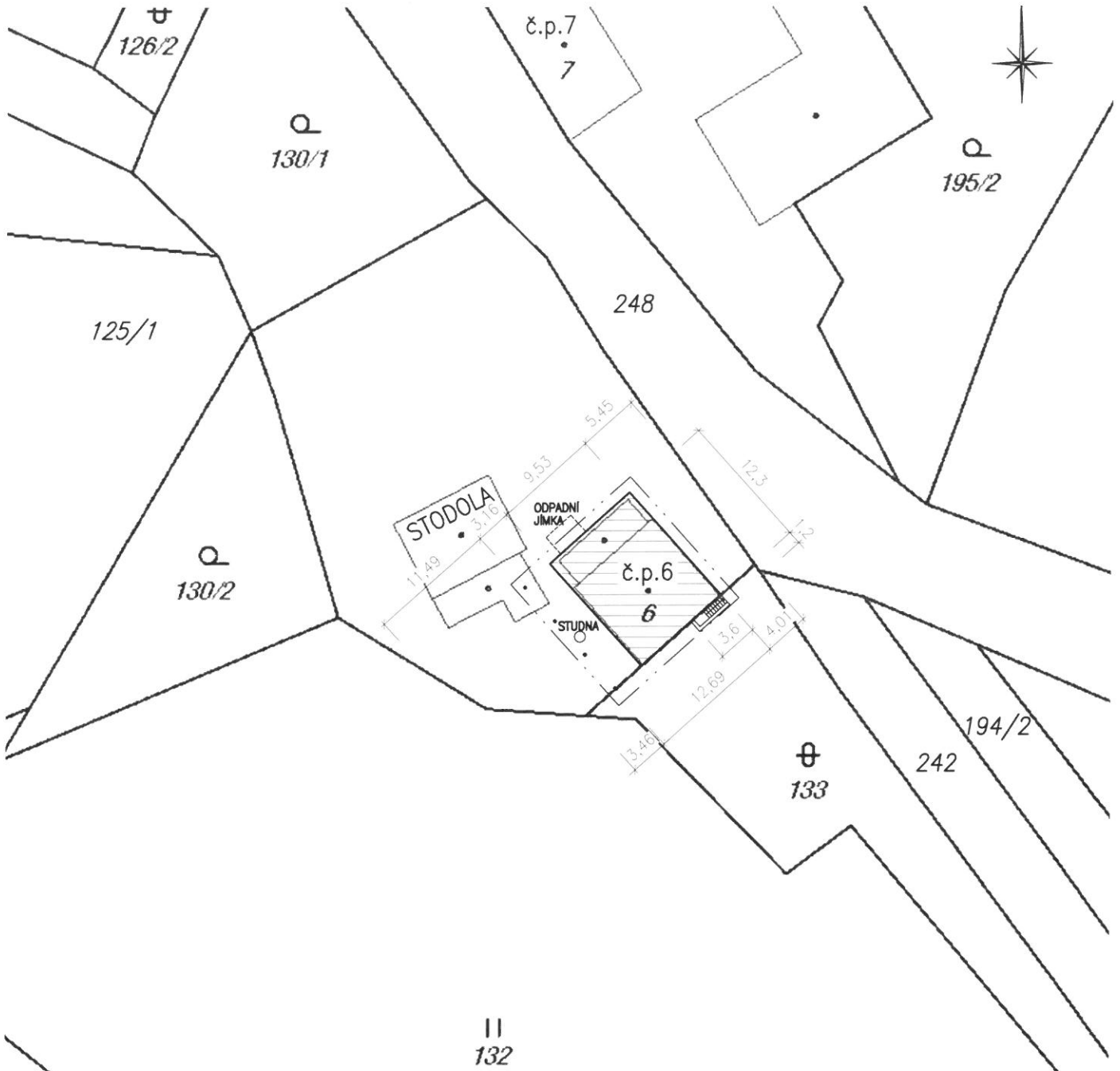

ZODP. PROJEKTANT	PROJEKTANT	KRESLIL	
ing.arch.Václav FRANĚK			
STAVEBNÍK: IMRICH BODIŠ č.p. 23, 349 01 Kostelec			
PROJEKTANT: EGF, spol.s r.o., Na Tržišti 862, Sušice 342 01			
MÍSTO STAVBY: MARŠOVICE	KRAJ: PLZEŇSKÝ	DATUM: 12/2017	
AKCE: STAVEBNÍ ÚPRAVY A PŘÍSTAVBA RODINNÉHO DOMU č.p. 6 MARŠOVICE PROJEKTOVÁ DOKUMENTACE			STUPEŇ PD: DSP
			Č.ZAKÁZKY: 2/18
OBSAH: CELKOVÝ SITUAČNÍ VÝKRES STAVBY			MĚŘITKO: 1:500
			VÝKRES: C2